



ФОНД  
ДЕРЖАВНОГО  
МАЙНА  
УКРАЇНИ

## КАБІНЕТ КОРИСТУВАЧА ЄДИНОЇ БАЗИ ДАНИХ ЗВІТІВ ПРО ОЦІНКУ

«ФОРМУВАННЯ Е-ДОВІДКИ НА ПРИКЛАДІ ТИПУ  
ОБ'ЄКТА НЕРУХОМОГО МАЙНА – ПАРКУВАЛЬНЕ  
МІСЦЕ В ЗАКРИТОМУ ПАРКІНГУ»



# ІНСТРУКЦІЯ ДЛЯ ФІЗИЧНИХ ТА ЮРИДИЧНИХ ОСІБ



01

У поле «**Назва об'єкта оцінки**» внесіть назву, зазначену в правовстановлюючому документі на об'єкт нерухомості

### Довідка про оцінку майна

Інформація про об'єкт оцінки \*

Заявник код	Заявник назва	
<input type="text"/>	<input type="text"/>	
Назва об'єкта оцінки		
<input type="text"/>		
Вид об'єкта оцінки	Тип об'єкта житлової нерухомості	Загальна площа, кв м
<input type="text" value="житлова нерухомість"/>	<input type="text"/>	<input type="text"/>
Площа житлових приміщень, кв м	Рік введення в експлуатацію будинку/будівлі	Рік забудови
<input type="text"/>	<input type="text"/>	<input type="text"/>
Поверховість будинку/будівлі	Кількість кімнат, шт	Кадастровий номер земельної ділянки
<input type="text"/>	<input type="text"/>	<input type="text"/>
Загальна площа земельної ділянки, кв м	Категорія	Цільове призначення
<input type="text"/>	<input type="text"/>	<input type="text"/>



02

Для вибору «Вид об'єкта оцінки» натисніть на трикутник у відповідному полі та оберіть «нежитлова нерухомість»

Довідка про оцінку майна

Інформація про об'єкт оцінки \* ^

Заявник код

Заявник назва

Назва об'єкта оцінки

Вид об'єкта оцінки

- житлова нерухомість
- житлова нерухомість
- земельна ділянка
- нежитлова нерухомість**
- об'єкт незавершеного будівництва

Тип об'єкта житлової нерухомості

Рік введення в експлуатацію будинку/будівлі

Кількість кімнат, шт

Категорія

Загальна площа, кв м

Рік забудови

Кадастровий номер земельної ділянки

Цільове призначення

Загальна площа земельної ділянки, кв м

Адреса об'єкту оцінки \* ^

Відомості про оцінку \* ^



03

Для вибору «Тип об'єкта нерухомості» натисніть на трикутник у відповідному полі та оберіть «паркувальне місце в закритому паркінгу»

### Довідка про оцінку майна

Інформація про об'єкт оцінки \* ^

Заявник код

Заявник назва

Назва об'єкта оцінки

Вид об'єкта оцінки

Рік введення в експлуатацію будинку/будівлі

Загальна площа земельної ділянки, кв м

Тип об'єкта нежитлової нерухомості

Загальна площа, кв м

Кадастровий номер земельної ділянки

Цільове призначення

Адреса об'єкту оцінки \* ^

Відомості про оцінку \* ^

Поля, позначені \* - обов'язкові для заповнення



04

Внесіть «Номер паркомісця в паркінгу» з урахуванням даних правовстановлюючого документу на об'єкт нерухомості

### Довідка про оцінку майна

Інформація про об'єкт оцінки \* ^

Заявник код	Заявник назва	
<input type="text"/>	<input type="text"/>	
Назва об'єкта оцінки		
<input type="text" value="паркомісце"/>		
Вид об'єкта оцінки	Тип об'єкта нежитлової нерухомості	Номер паркомісця в паркінгу
<input type="text" value="нежитлова нерухомість"/>	<input type="text" value="паркувальне місце в закритому пар..."/>	<input type="text"/>
Загальна площа, кв м	Рік введення в експлуатацію будинку/будівлі	Поверховість будинку/будівлі
<input type="text"/>	<input type="text"/>	<input type="text"/>
Адреса об'єкту оцінки * ^		
<input type="text"/>		
Відомості про оцінку * ^		
<input type="text"/>		

Поля, позначені \* - обов'язкові для заповнення



05

У поле «Загальна площа, кв. м» внесіть числове значення, з урахуванням даних правовстановлюючого документа на об'єкт нерухомості

### Довідка про оцінку майна

Інформація про об'єкт оцінки \* ^

Заявник код	Заявник назва	
<input type="text"/>	<input type="text"/>	
Назва об'єкта оцінки		
<input type="text" value="паркомісце"/>		
Вид об'єкта оцінки	Тип об'єкта нежитлової нерухомості	Номер паркомісця в паркінгу
<input type="text" value="нежитлова нерухомість"/>	<input type="text" value="паркувальне місце в закритому пар..."/>	<input type="text" value="16"/>
<b>Загальна площа, кв м</b>	Рік введення в експлуатацію будинку/будівлі	Поверховість будинку/будівлі
<input type="text"/>	<input type="text"/>	<input type="text"/>
Адреса об'єкту оцінки * ^		
<input type="text"/>		
Відомості про оцінку * ^		
<input type="text"/>		

Поля, позначені \* - обов'язкові для заповнення



06

У поле «Рік введення в експлуатацію будинку/будівлі» внесіть числове значення, з урахуванням даних правовстановлюючого документа на об'єкт нерухомості, технічного паспорту. У разі відсутності таких даних, зазначте орієнтовний рік введення в експлуатацію

### Довідка про оцінку майна

Інформація про об'єкт оцінки \* ^

Заявник код	Заявник назва	
<input type="text"/>	<input type="text"/>	
Назва об'єкта оцінки		
<input type="text" value="паркомісце"/>		
Вид об'єкта оцінки	Тип об'єкта нежитлової нерухомості	Номер паркомісця в паркінгу
<input type="text" value="нежитлова нерухомість"/>	<input type="text" value="паркувальне місце в закритому пар..."/>	<input type="text" value="16"/>
Загальна площа, кв м	Рік введення в експлуатацію будинку/ будівлі	Поверховість будинку/будівлі
<input type="text" value="24"/>	<input type="text"/>	<input type="text"/>

Адреса об'єкту оцінки \* ^

Відомості про оцінку \* ^

Поля, позначені \* - обов'язкові для заповнення



07

У поле «**Поверховість будинку/будівлі**» внесіть числове значення, з урахуванням даних правовстановлюючого документа на об'єкт нерухомості, технічного паспорту. У разі відсутності таких даних, зазначте фактичні дані щодо поверховості будівлі

### Довідка про оцінку майна

**Інформація про об'єкт оцінки \***

Заявник код	Заявник назва	
<input type="text"/>	<input type="text"/>	
Назва об'єкта оцінки		
<input type="text" value="паркомісце"/>		
Вид об'єкта оцінки	Тип об'єкта нежитлової нерухомості	Номер паркомісця в паркінгу
<input type="text" value="нежитлова нерухомість"/>	<input type="text" value="паркувальне місце в закритому пар..."/>	<input type="text" value="16"/>
Загальна площа, кв м	Рік введення в експлуатацію будинку/будівлі	<b>Поверховість будинку/будівлі</b>
<input type="text" value="24"/>	<input type="text" value="1978"/>	<input type="text"/>

**Адреса об'єкту оцінки \***

**Відомості про оцінку \***

Поля, позначені \* - обов'язкові для заповнення





08

Натисніть на кнопку «Зберегти»

### Довідка про оцінку майна

Інформація про об'єкт оцінки \* ^

Заявник код  Заявник назва

Назва об'єкта оцінки

Вид об'єкта оцінки  Тип об'єкта нежитлової нерухомості  Номер паркомісця в паркінгу

Загальна площа, кв м  Рік введення в експлуатацію будинку/будівлі  Поверховість будинку/будівлі

Адреса об'єкту оцінки \* ^

Відомості про оцінку \* ^

Поля, позначені \* - обов'язкові для заповнення

**Зберегти** Зберегти та відправити в ФДМУ Закрити



09

Перейдіть до внесення даних щодо адреси місцезорозташування паркувального місця та натисніть на трикутник

### Довідка про оцінку майна

Інформація про об'єкт оцінки \* ^

Заявник код	Заявник назва	
<input type="text"/>	<input type="text"/>	
Назва об'єкта оцінки		
<input type="text" value="паркомісце"/>		
Вид об'єкта оцінки	Тип об'єкта нежитлової нерухомості	Номер паркомісця в паркінгу
<input type="text" value="нежитлова нерухомість"/>	<input type="text" value="паркувальне місце в закритому пар..."/>	<input type="text" value="16"/>
Загальна площа, кв м	Рік введення в експлуатацію будинку/будівлі	Поверховість будинку/будівлі
<input type="text" value="24"/>	<input type="text" value="1978"/>	<input type="text" value="4"/>
Адреса об'єкту оцінки * ^		
<input type="text"/>		
Відомості про оцінку * ^		
<input type="text"/>		

Поля, позначені \* - обов'язкові для заповнення



10

Перейдіть до вибору зони населеного пункту місця розташування паркінгу, натисніть на трикутник

### Довідка про оцінку майна

**Інформація про об'єкт оцінки \***

Заявник код

Заявник назва

Назва об'єкта оцінки

Вид об'єкта оцінки

Тип об'єкта нежитлової нерухомості

Номер паркомісця в паркінгу

Загальна площа, кв м

Рік введення в експлуатацію будинку/будівлі

Поверховість будинку/будівлі

**Адреса об'єкту оцінки \***

Зона населеного пункту\*

Поштова адреса об'єкта оцінки\*

**Відомості про оцінку \***

Поля, позначені \* - обов'язкові для заповнення



11

У поле «Зона населеного пункту» оберіть відповідну зону населеного пункту по відношенню місцезнаходження об'єкта нерухомості до умовного центру населеного пункту

### Довідка про оцінку майна

Інформація про об'єкт оцінки \* ^

Заявник код  Заявник назва

Назва об'єкта оцінки

Вид об'єкта оцінки   
центральна  
серединна  
периферійна  
приміська  
поза населеним пунктом  
садове товариство

Тип об'єкта нежитлової нерухомості   
Рік введення в експлуатацію будинку/будівлі

Номер паркомісця в паркінгу   
Поверховість будинку/будівлі

Поштова адреса об'єкта оцінки\*

Відомості про оцінку \* v

Поля, позначені \* - обов'язкові для заповнення



12

Для детального зазначення поштової адреси об'єкта оцінки натисніть на кнопку «Редагувати»

### Довідка про оцінку майна

Інформація про об'єкт оцінки \* ▾

Адреса об'єкту оцінки \* ▲

Зона населеного пункту\*  
серединна ▾

Поштова адреса об'єкта оцінки\* 

Відомості про оцінку \* ▾

Поля, позначені \* - обов'язкові для заповнення

[Зберегти](#) [Зберегти та відправити в ФДМУ](#) [Друк](#) [Закрити](#)

13

Для вибору «Регіону» натисніть на трикутник у відповідному полі

### Редагування адреси

Регіон\* 

Місто/Нас.пункт/Адмін. район нас.пункту\*

Код за КОАТУУ\*

Поштовий індекс

Тип вулиці

Вулиця

Будинок\*

Квартира

Примітка

[Зберегти](#) [Закрити](#)



14

У списку «Регіон», що випадає оберіть відповідний регіон розташування об'єкта оцінки

Редагування адреси

Регіон\* Місто/Нас.пункт/Адмін. район нас.пункту\* Код за КОАТУУ\*

ІВАНО-ФРАНКІВСЬКА ОБЛАСТЬ/М.ІВАНО-ФРАНКІВСЬК  
АВТОНОМНА РЕСПУБЛІКА КРИМ/М.СІМФЕРОПОЛЬ  
ВІННИЦЬКА ОБЛАСТЬ/М.ВІННИЦЯ  
ВОЛИНСЬКА ОБЛАСТЬ/М.ЛУЦЬК  
ДНІПРОПЕТРОВСЬКА ОБЛАСТЬ/М.ДНІПРО  
ДОНЕЦЬКА ОБЛАСТЬ/М.ДОНЕЦЬК  
ЖИТОМИРСЬКА ОБЛАСТЬ/М.ЖИТОМИР  
ЗАКАРПАТСЬКА ОБЛАСТЬ/М.УЖГОРОД  
ЗАПОРІЗЬКА ОБЛАСТЬ/М.ЗАПОРІЖЖЯ  
КІРОВОГРАДСЬКА ОБЛАСТЬ/М.КРОПИВНИЦЬКИЙ  
КИЇВСЬКА ОБЛАСТЬ  
ЛУГАНСЬКА ОБЛАСТЬ/М.ЛУГАНСЬК  
ЛЬВІВСЬКА ОБЛАСТЬ/М.ЛЬВІВ  
М.КИЇВ  
М.СЕВАСТОПОЛЬ  
МИКОЛАЇВСЬКА ОБЛАСТЬ/М.МИКОЛАЇВ  
ОДЕСЬКА ОБЛАСТЬ/М.ОДЕСА

Будинок\* Квартира

Закрити

адреса об'єкта оцінки\*

Зберегти Зберегти та відправити в ФДМУ Друк Закрити

15

Перейдіть до поля «Місто/Нас. пункт/Адмін. район нас. пункту»

Редагування адреси

Регіон\* Місто/Нас.пункт/Адмін. район нас.пункту\* Код за КОАТУУ\*

М.КИЇВ

Поштовий індекс Тип вулиці Вулиця Будинок\* Квартира

Примітка

Зберегти Закрити



16

Внесіть назву населеного пункту розташування об'єкта оцінки, з урахуванням даних правовстановлюючого документа на об'єкт нерухомості та оберіть назву населеного пункту зі списку, що випадає. У разі поділу населеного пункту на райони оберіть відповідний район зі списку, що випадає

The screenshot shows the 'Редагування адреси' (Editing address) form. The 'Region\*' field is set to 'М.КИЇВ'. The 'City/Settlement/Admin. district of settlement\*' field has a dropdown menu open, listing various districts in Kyiv, with 'р. ПЕЧЕРСЬКИЙ (М.КИЇВ)' selected. The 'Code for КОАТУУ\*' field is empty. Other fields include 'Postal index', 'Street type', 'Note', 'Building\*', and 'Apartment'. Buttons for 'Зберегти' (Save) and 'Закрити' (Close) are visible.

17

Поле «Код за КОАТУУ» заповнюється автоматично. Внесіть «Поштовий індекс» розташування об'єкта оцінки

The screenshot shows the 'Редагування адреси' (Editing address) form. The 'Region\*' field is 'М.КИЇВ'. The 'City/Settlement/Admin. district of settlement\*' field is 'р. ПЕЧЕРСЬКИЙ (М.КИЇВ)'. The 'Code for КОАТУУ\*' field is automatically filled with '8038200000'. The 'Postal index' field is highlighted with a red box, indicating it is the next step. Other fields include 'Street type', 'Street', 'Building\*', and 'Apartment'. Buttons for 'Зберегти' (Save) and 'Закрити' (Close) are visible.



18

Для вибору «Тип вулиці» натисніть трикутник

Редагування адреси

Регіон\* М.КИЇВ Місто/Нас.пункт/Адмін. район нас.пункту\* р. ПЕЧЕРСЬКИЙ (М.КИЇВ) Код за КОАТУУ\* 8038200000

Поштовий індекс 01133 Тип вулиці Вулиця Будинок\* Квартира

Примітка

Зберегти Закрити

19

У списку, що випадає оберіть відповідний тип вулиці, з урахуванням даних правовстановлюючого документа на об'єкт нерухомості. У разі необхідності прокрутіть список натискаючи на трикутник

Редагування адреси

Регіон\* М.КИЇВ Місто/Нас.пункт/Адмін. район нас.пункту\* р. ПЕЧЕРСЬКИЙ (М.КИЇВ) Код за КОАТУУ\* 8038200000

Поштовий індекс 01133 Тип вулиці Вулиця Будинок\* Квартира

Примітка

Зберегти Закрити

Зона населеного пункту центральна Поштова адреса об'єкта оцінки\*

вул.  
бул.  
просп.  
шосе  
пл.  
алея

CSV На





20

Внесіть назву в поле «**Вулиця**», відповідно до даних правовстановлюючого документа на об'єкт нерухомості

Зверніть увагу, що в полі «Вулиця» поштової адреси об'єкта оцінки в назві вулиці слова розділяються пробілом, самі слова пишуться разом і починаються з кириличних літер або цифр (без розділових знаків - пробілів, крапок, ком тощо).

Приклад:

- Правильно: Коновальця,
- Неправильно: К о н о в а л ь ц я або .Коновальця, К.о.н.о.в.а.л.ь.ц.я., -Коновальця.

Редагування адреси

Регіон*	Місто/Нас.пункт/Адмін. район нас.пункту*	Код за КОАТУУ*		
М.КИЇВ	р. ПЕЧЕРСЬКИЙ (М.КИЇВ)	8038200000		
Поштовий індекс	Тип вулиці	Вулиця	Будинок*	Квартира
01133	вул.			
Примітка				
Зберегти		Закрити		

21

Внесіть номер будинку в поле «**Будинок**», відповідно до даних правовстановлюючого документа на об'єкт нерухомості

Редагування адреси

Регіон*	Місто/Нас.пункт/Адмін. район нас.пункту*	Код за КОАТУУ*		
М.КИЇВ	р. ПЕЧЕРСЬКИЙ (М.КИЇВ)	8038200000		
Поштовий індекс	Тип вулиці	Вулиця	Будинок*	Квартира
01133	вул.	Коновальця		
Примітка				
Зберегти		Закрити		



22

Після заповнення усіх полів адреси розташування об'єкта оцінки натисніть на кнопку «Зберегти»

### Редагування адреси

Регіон*	Місто/Нас.пункт/Адмін. район нас.пункту*	Код за КОАТУУ*		
М.КИЇВ	р. ПЕЧЕРСЬКИЙ (М.КИЇВ)	8038200000		
Поштовий індекс	Тип вулиці	Вулиця	Будинок*	Квартира
01133	вул.	Коновальця	446	
Примітка				
<input type="text"/>				
<b>Зберегти</b>				
<b>Закрити</b>				

23

Отримуємо повідомлення про збереження даних

Дані збережено.

**Закрити**

24

У разі, якщо оцінюється частка об'єкта оцінки, а не об'єкт в цілому, відкрийте для заповнення розділ «Відомості про оцінку»

### Довідка про оцінку майна

Інформація про об'єкт оцінки \*

Адреса об'єкту оцінки \*

Зона населеного пункту*	Поштова адреса об'єкта оцінки*
серединна	01133, М.КИЇВ, р. ПЕЧЕРСЬКИЙ, вул. Коновальця, буд. 446, кв. 333, колишня вул. Щор.

Відомості про оцінку \*

Поля, позначені \* - обов'язкові для заповнення

**Зберегти** **Зберегти та відправити в ФДМУ** **Друк** **Закрити**



25

## Поставте позначку «Оцінюється частка»

Адреса об'єкту оцінки\* ^

Зона населеного пункту\* серединна

Поштова адреса об'єкта оцінки\* 01133, М.КИЇВ, р. ПЕЧЕРСЬКИЙ, вул. Коновальця, буд. 446

Відомості про оцінку\* ^

Оцінюється частка

Розмір (загальний або частки), що оцінюється, кв м\*

Поля, позначені \* - обов'язкові для заповнення

Зберегти Зберегти та відправити в ФДМУ Закрити



26

Внесіть в поле «Розмір частки, що оцінюється, кв. м», розмір частки в квадратних метрах пропорційно частці загальної площі об'єкта оцінки, з урахуванням даних правовстановлюючого документа на об'єкт нерухомості

Загальна площа, кв м	Рік введення в експлуатацію будинку/будівлі	Поверховість будинку/будівлі
<input type="text" value="24"/>	<input type="text" value="1978"/>	<input type="text" value="4"/>
<b>Адреса об'єкту оцінки*</b> ^		
Зона населеного пункту*	Поштова адреса об'єкту оцінки*	
<input type="text" value="серединна"/>	<input type="text" value="01133, М.КИЇВ, р. ПЕЧЕРСЬКИЙ, вул. Коновальця, буд. 446"/>	
<b>Відомості про оцінку*</b> ^		
<input checked="" type="checkbox"/> Оцінюється частка	<b>Розмір (загальний або частки), що оцінюється, кв м*</b>	
	<input type="text" value="24"/>	
Поля, позначені * - обов'язкові для заповнення		
<input type="button" value="Зберегти"/> <input type="button" value="Зберегти та відправити в ФДМУ"/> <input type="button" value="Закрити"/>		



27

Натисніть кнопку «Зберегти». Дані внесені до розділів «Інформація про об'єкт оцінки», «Адреса об'єкта оцінки» та «Відомості про оцінку» зберігаються в Кабінеті

нежитлова нерухомість	нерухомості	16
	паркувальне місце в закрит...	
Загальна площа, кв м	Рік введення в експлуатацію будинку/будівлі	Поверховість будинку/будівлі
24	1978	4
<b>Адреса об'єкту оцінки*</b>		
Зона населеного пункту*	Поштова адреса об'єкта оцінки*	
серединна	01133, М.КИЇВ, р. ПЕЧЕРСЬКИЙ, вул. Коновальця, буд. 446	
<b>Відомості про оцінку*</b>		
<input checked="" type="checkbox"/> Оцінюється частка	Розмір (загальний або частки), що оцінюється, кв м*	
	24	
Поля, позначені * - обов'язкові для заповнення		
<b>Зберегти</b> <b>Зберегти та відправити в ФДМУ</b> <b>Закрити</b>		



28

Отримуємо повідомлення про збереження даних

Дані збережено.

Закрити

29

Для формування довідки натисніть на кнопку  
«Зберегти та відправити в ФДМУ»

нежитлова нерухомість

нерухомості

паркувальне місце в закрит...

16

Загальна площа, кв м

24

Рік введення в експлуатацію будинку/будівлі

1978

Поверховість будинку/будівлі

4

Адреса об'єкту оцінки \*

Зона населеного пункту\*

серединна

Поштова адреса об'єкта оцінки\*

01133, М.КИЇВ, р. ПЕЧЕРСЬКИЙ, вул. Коновальця, буд. 446

Відомості про оцінку \*

Оцінюється частка

Розмір (загальний або частки), що оцінюється, кв м\*

24

Поля, позначені \* - обов'язкові для заповнення

Зберегти

**Зберегти та відправити в ФДМУ**

Закрити



30

Додатково підтвердіть формування довідки натиснувши кнопку «Так» або скасуйте підтвердження натиснувши кнопку «Ні»

### Підтвердити

Увага! Операція незворотня. Відправити довідку на реєстрацію в ФДМУ?

31

Отримуєте повідомлення про реєстрацію довідки

Довідку зареєстровано в ФДМУ!



32

На екрані відобразиться інформація щодо «Статусу звіту», «Пароля пошуку», «Дати створення» та «Дати передачі звіту ФДМУ» у відповідних полях

**Довідка про оцінку майна** ×

Статус звіту	Пароль пошуку	Дата створення звіту	Дата передачі звіту ФДМУ
Зареєстровано	ГАНХУМ931475	18.05.2021	18.05.2021

Інформація про об'єкт оцінки \* ▼

Адреса об'єкту оцінки \* ▼

Відомості про оцінку \* ▼

Поля, позначені \* - обов'язкові для заповнення Друк Закрити

33

Для роздрукування довідки натисніть на кнопку «Друк»

**Довідка про оцінку майна** ×

Статус звіту	Пароль пошуку	Дата створення звіту	Дата передачі звіту ФДМУ
Зареєстровано	ГАНХУМ931475	25.06.2021	25.06.2021

Інформація про об'єкт оцінки \* ▼

Адреса об'єкту оцінки \* ▼

Відомості про оцінку \* ▼

Поля, позначені \* - обов'язкові для заповнення Друк Закрити





34

Система відкриває «**Довідку про оціночну вартість об'єкта нерухомості**», яка створена у форматі (PDF).  
Довідка містить всю внесену Вами інформацію щодо об'єкта оцінки, а також інформацію про вартість об'єкта оцінки, пароль пошуку та унікальний реєстраційний номер

35

Для друку довідки натисніть на кнопку «**Друк**»

data: 1 / 3 90%

Додаток 2  
до Порядку ведення єдиної бази  
даних звітів про оцінку  
(пункт 5 розділу III)

25 червня 2021 року  
(дата формування довідки)

201-20210625-0000042975  
(унікальний реєстраційний номер)

**Довідка**  
про оціночну вартість об'єкта нерухомості

1. Заявник (прізвище, власне ім'я та по батькові (за наявності) або найменування юридичної особи)

Код ЄДРПОУ реєстраційний номер облікової картки платника податків або серія та номер паспорта (для фізичних осіб, які через свої релігійні переконання відмовляються від прийняття реєстраційного номера облікової картки платника податків та офіційно повідомили про це відповідний контролюючий орган і мають відмітку у паспорті)

2. Вид об'єкта оцінки(1)  
нежитлова нерухомість

3. Тип об'єкта оцінки(2)  
паркувальне місце в закритому паркінгу

4. Назва об'єкта  
паркомісце; номер паркомісця в паркінгу: 16 (ГАОХУМ931475)

5. Пллитова адреса



36

Довідку можна зберегти на комп'ютері. Для збереження довідки натисніть на кнопку «Зберегти»

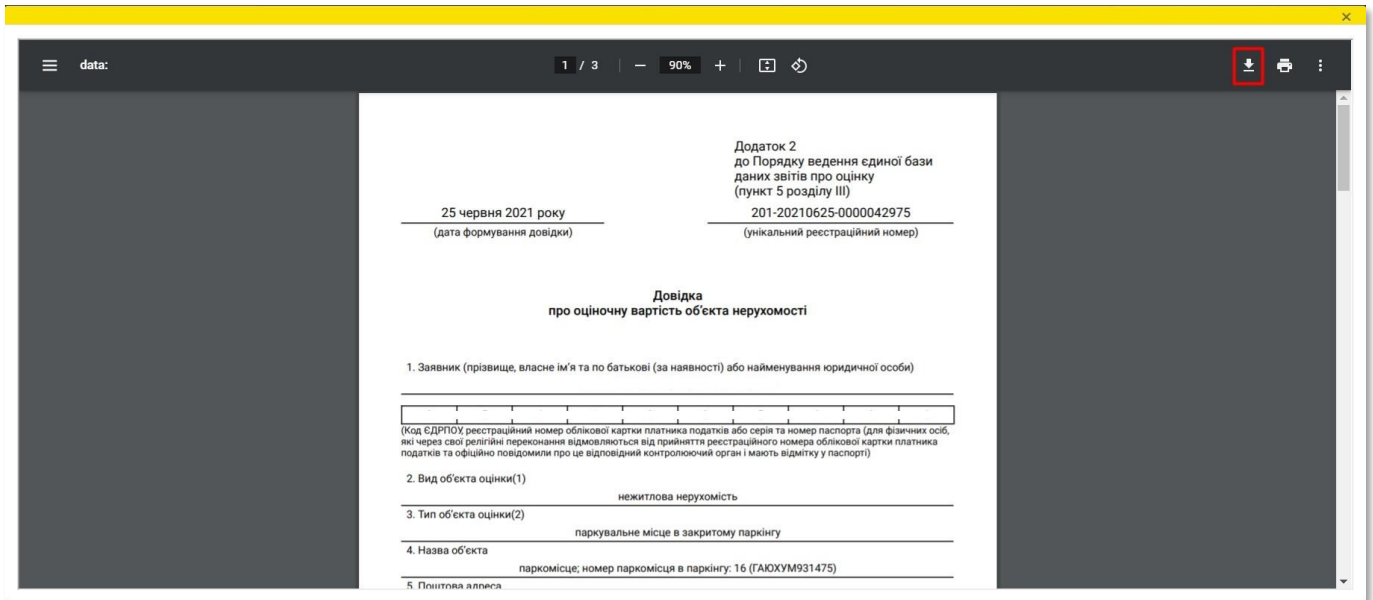

37

Оберіть місце зберігання довідки в комп'ютері

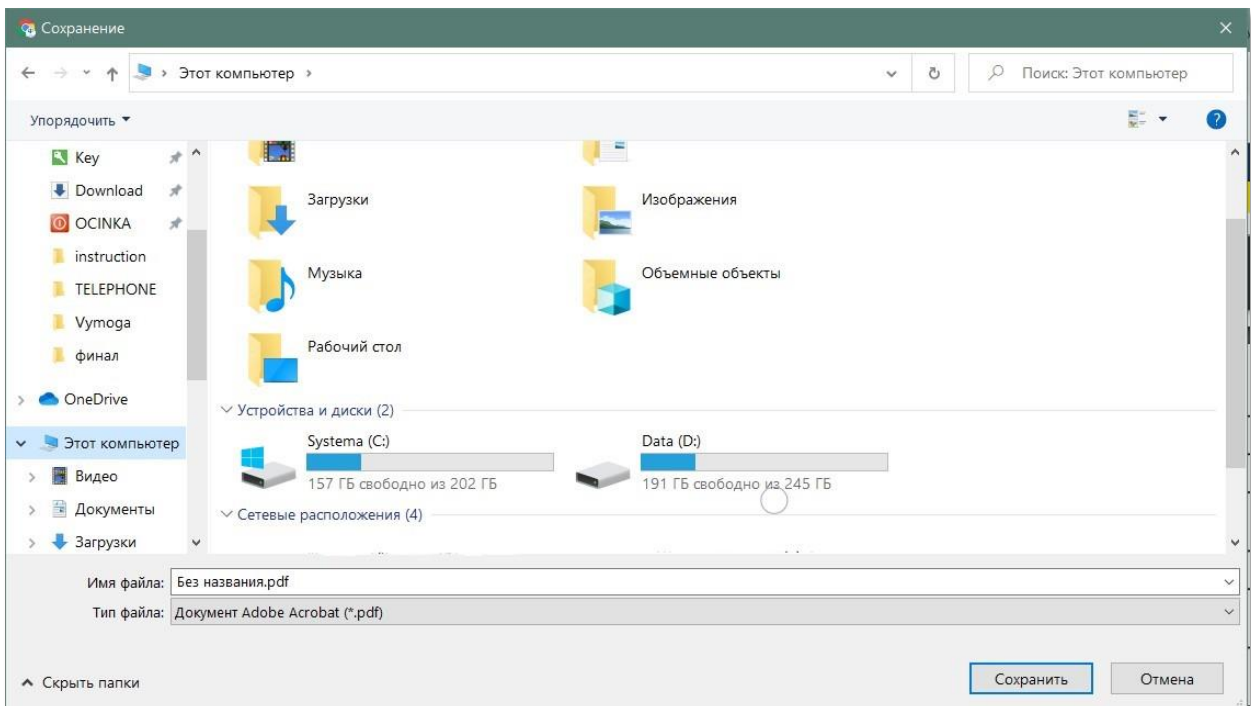



38

Вкажіть необхідну назву файлу, що буде містити довідку

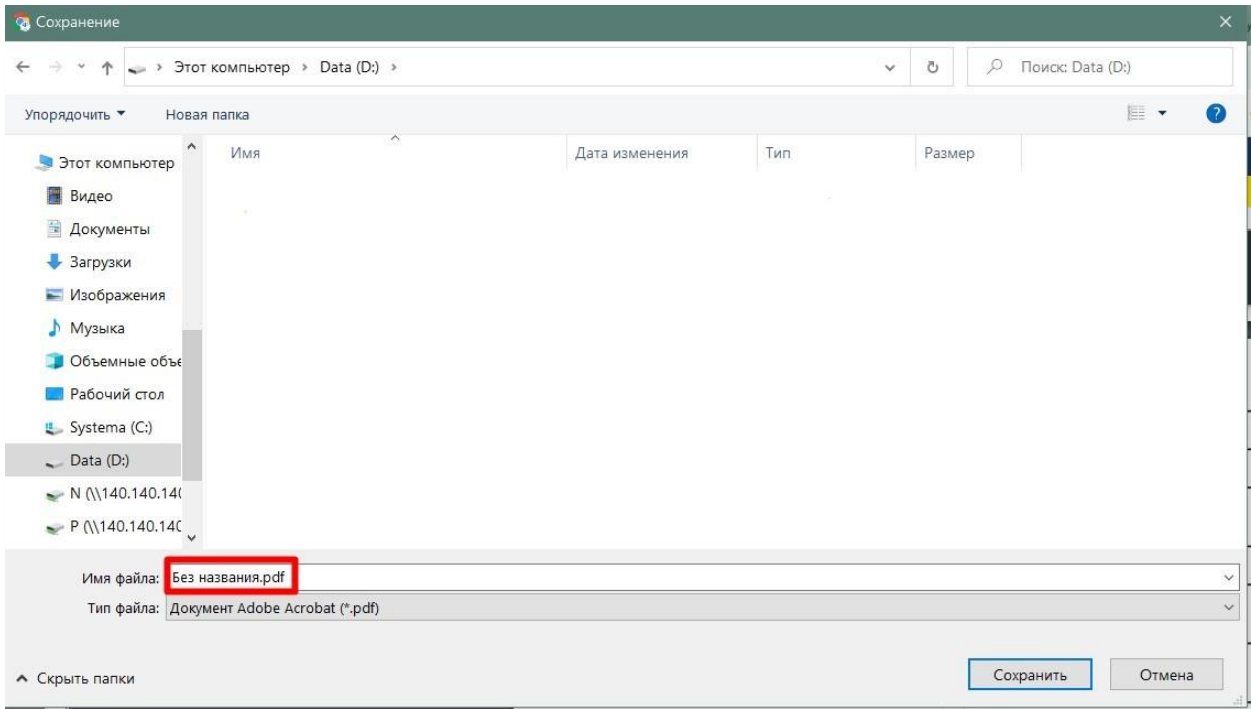

39

Натисніть на кнопку «Зберегти»

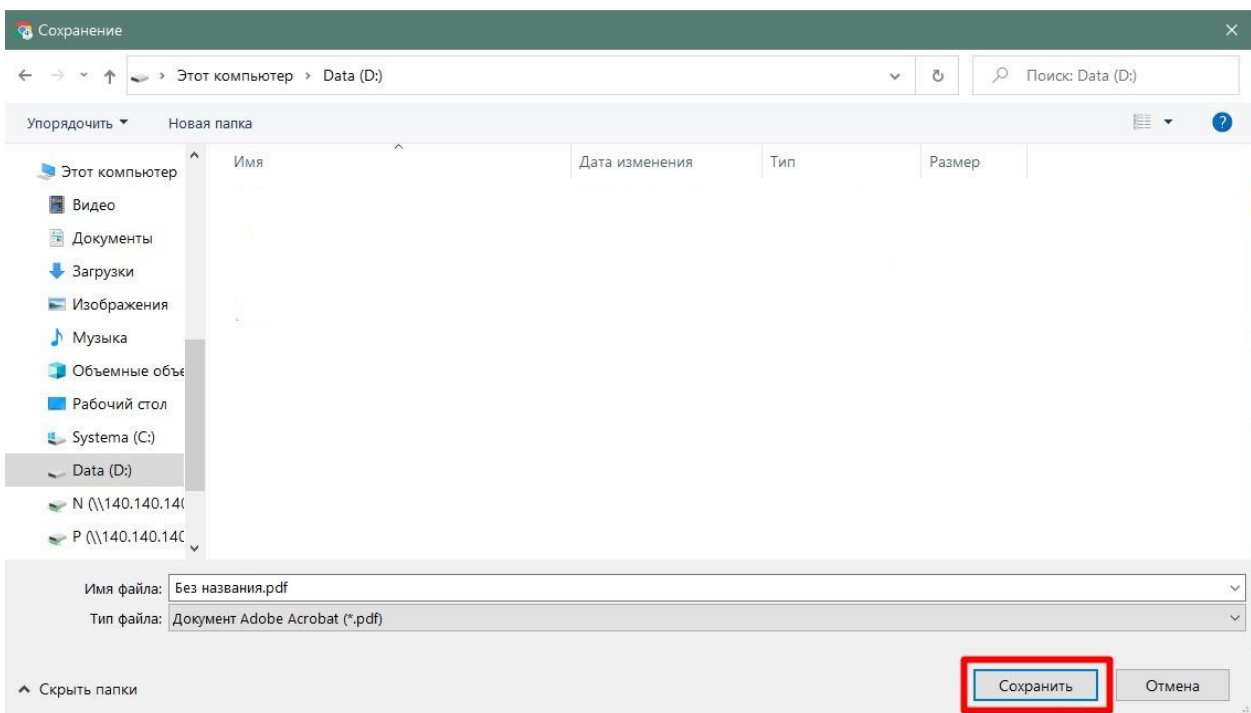



40

Усі створені користувачем довідки зберігаються в Кабінеті

ФОНД ДЕРЖАВНОГО МАЙНА УКРАЇНИ

### Кабінет користувача єдиної бази даних звітів про оцінку

Вийти

Оцінювачі майна | Довідки про оцінку майна | Рецензування звітів

Ви увійшли як: \_\_\_\_\_

#### Пошук довідок

Пароль пошуку: \_\_\_\_\_  
Вид об'єкта оцінки: \_\_\_\_\_  
Тип об'єкта оцінки: \_\_\_\_\_  
Статус довідки: \_\_\_\_\_

Дата створення довідки з: \_\_\_\_\_  
Дата створення довідки по: \_\_\_\_\_  
Дата передачі довідки ФДМУ з: \_\_\_\_\_  
Дата передачі довідки ФДМУ по: \_\_\_\_\_

Пошук | Очистити | + Нова довідка

#### Результат пошуку

Експорт в CSV | Налаштування

Дата створення довідки	Дата передачі довідки д...	Статус довідки	Вид об'єкта оцінки	Тип об'єкта оцінки	Пароль пошуку	Опис
18.05.2021	18.05.2021	Зареєстровано	житлова нерухомість	квартира в багатопверх...	ТИГЛХЮ565377	01133, М...
12.04.2021	12.04.2021	Зареєстровано	нежитлова нерухомість	торговельна будівля або...	БОПКЧЖ239956	Львівська
12.04.2021	12.04.2021	Зареєстровано	нежитлова нерухомість	адміністративна будівля...	ХОСКСЦ660295	Львівська

41

При натисканні два рази на відповідний рядок відкривається детальна інформація про відповідний об'єкт оцінки

ФОНД ДЕРЖАВНОГО МАЙНА УКРАЇНИ

### Кабінет користувача єдиної бази даних звітів про оцінку

Вийти

Довідки про оцінку майна | Рецензування звітів

Ви увійшли як: \_\_\_\_\_

#### Пошук довідок

Пароль пошуку: \_\_\_\_\_  
Вид об'єкта оцінки: \_\_\_\_\_  
Тип об'єкта оцінки: \_\_\_\_\_  
Статус довідки: \_\_\_\_\_

Дата створення довідки з: \_\_\_\_\_  
Дата створення довідки по: \_\_\_\_\_  
Дата передачі довідки ФДМУ з: \_\_\_\_\_  
Дата передачі довідки ФДМУ по: \_\_\_\_\_

Пошук | Очистити | + Нова довідка

#### Результат пошуку

Експорт в CSV | Налаштування

Дата створення довідки	Дата передачі довідки д...	Статус довідки	Вид об'єкта оцінки	Тип об'єкта оцінки	Пароль пошуку	Опис
25.06.2021	25.06.2021	Зареєстровано	нежитлова нерухомість	паркувальне місце в зак...	ГАОХУМ931475	02105, М.КИЇВ, р. ДНІПР...
24.06.2021	24.06.2021	Зареєстровано	нежитлова нерухомість	гараж	АЖИКРВ351814	02105, М.КИЇВ, р. ДНІПР...
08.06.2021	08.06.2021	Зареєстровано	житлова нерухомість	квартира в багатопверх...	ИЖКОЮИ877239	01133, М.КИЇВ, р. ПЕЧЕ...
18.05.2021	18.05.2021	Зареєстровано	житлова нерухомість	квартира в багатопверх...	ТИГЛХЮ565377	01133, М.КИЇВ, р. ПЕЧЕ...
12.04.2021	12.04.2021	Зареєстровано	нежитлова нерухомість	торговельна будівля або...	БОПКЧЖ239956	Львівська ОБЛАСТЬ, ...
12.04.2021	12.04.2021	Зареєстровано	нежитлова нерухомість	адміністративна будівля...	ХОСКСЦ660295	Львівська ОБЛАСТЬ, ...



42

Є можливість переглянути чи надрукувати дані довідки

### Довідка про оцінку майна

Статус звіту: Зареєстровано

Пароль пошуку: ГАЮХУМ931475

Дата створення звіту: 25.06.2021

Дата передачі звіту ФДМУ: 25.06.2021

Інформація про об'єкт оцінки \*

Адреса об'єкту оцінки \*

Відомості про оцінку \*

Поля, позначені \* - обов'язкові для заповнення

[Друк](#) [Закрити](#)

43

Для завершення роботи потрібно натиснути на кнопку «Вийти»

ФОНД ДЕРЖАВНОГО МАЙНА УКРАЇНИ

### Кабінет користувача єдиної бази даних звітів про оцінку

[Вийти](#)

Довідки про оцінку майна | Рецензування звітів | Ви увійшли як: [Ім'я]

#### Пошук довідок

Пароль пошуку: [Введення]

Вид об'єкта оцінки: [Вибір]

Тип об'єкта оцінки: [Вибір]

Статус довідки: [Вибір]

Дата створення довідки з: [Вибір]

Дата створення довідки по: [Вибір]

Дата передачі довідки ФДМУ з: [Вибір]

Дата передачі довідки ФДМУ по: [Вибір]

[Пошук](#) [Очистити](#) [+ Нова довідка](#)

#### Результат пошуку

Експорт в CSV | Налаштування

Дата створення довідки	Дата передачі довідки д...	Статус довідки	Вид об'єкта оцінки	Тип об'єкта оцінки	Пароль пошуку	Опис	Фу
24.06.2021	24.06.2021	Зареєстровано	нежитлова нерухомість	гараж	АЖИ/КРВ351814	02105, М.КИЇВ, р. ДНІПР...	
08.06.2021	08.06.2021	Зареєстровано	житлова нерухомість	квартира в багатоповерх...	ИЖКО/ОИ877239	01133, М.КИЇВ, р. ПЕЧЕ...	
18.05.2021	18.05.2021	Зареєстровано	житлова нерухомість	квартира в багатоповерх...	ТИГЛХ/Ю565377	01133, М.КИЇВ, р. ПЕЧЕ...	
12.04.2021	12.04.2021	Зареєстровано	нежитлова нерухомість	торговецька будівля або...	БОПКЧ/К239956	ЛЬВІВСЬКА ОБЛАСТЬ, ...	
12.04.2021	12.04.2021	Зареєстровано	нежитлова нерухомість	адміністративна будівля	ХОСК/СЛ660295	ЛЬВІВСЬКА ОБЛАСТЬ, ...	
12.04.2021	12.04.2021	Зареєстровано	житлова нерухомість	квартира в багатоповерх...	ЧБУИ/УН080634	ЛЬВІВСЬКА ОБЛАСТЬ, ...	